FLOCADO DE OBJETOS



EQUIPO DE PINTURA PARA MUELLES



A lo largo de los años, **AIGLE** ha desarrollado varios equipos de pintura para muelles metálicos, utilizados principalmente en la industria del automóvil. Los muelles pintados se utilizan en los sistemas de apertura de puertas. La pintura protege el muelle del desgaste con el paso del tiempo.

AIGLE ha diseñado y fabricado sistemas completos de pintura que constan de:

- Un sistema de carga, descarga o manipulación de muelles con robots y transportadores aéreos
- Un sistema para pintar por pulverización
- Un horno para secar la pintura
- Una cabina de limpieza a través de boquillas que soplan aire suministrado por ventiladores dedicados. Un sistema de aspiración recupera en sacos filtrantes el exceso de borra
- Un tablero eléctrico

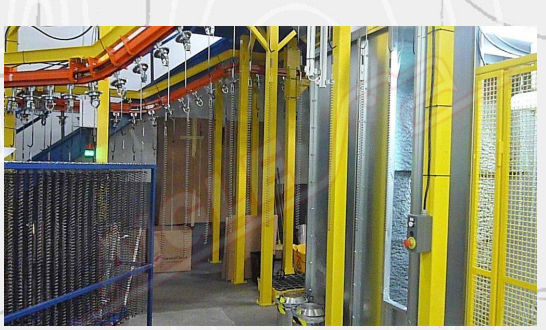



Este tipo de plantas permite:

- alta productividad
- uniformidad de aplicación de la pintura alrededor del muelle
- flexibilidad del sistema para muelles de diferentes diámetros y longitudes

DATOS TÉCNICOS

Alimentación	400 V/50 Hz/trifásica
Potencia instalada	por definir
Aire comprimido	7±1 Kg/cm².

Member of CISQ Federation
RINA
CERTIFIED MANAGEMENT SYSTEM
ISO 9001 - ISO 14001

GREEN LABEL
SUSTAINABLE MACHINERY CERTIFICATION

AIGLE

AIGLE Macchine srl • Via Donatello, 8 • 10071 Borgaro Torinese • ITALIA • Tel. +39 0112624382 • www.aigle.it • e-mail: info@aigle.it