FLOCAGE D'OBJETS

ÉQUIPEMENT DE FLOCAGE POUR RESSORTS

Au fil des ans, **AIGLE** a développé plusieurs équipements de flocage pour ressorts métalliques, utilisés principalement dans l'industrie automobile. Les ressorts floqués sont utilisés dans les systèmes d'ouverture de portes. Le flocage réduit le bruit dans l'habitacle et favorise le glissement du ressort dans son siège.

AIGLE a conçu et fabriqué des systèmes de flocage complets comprenant:

- Système de chargement, de déchargement ou de manutention de ressorts avec des robots et des transporteurs aériens
- Système d'application de colle par pulvérisation de peinture
- Flocage équipé de pistolets électropneumatiques pour une distribution adéquate du flocage. La machine de flocage est ensuite équipée d'un système de récupération des flocons par l'intermédiaire de collecteurs reliés à des systèmes d'aspiration.
- Four pour le séchage de la colle
- Nettoyage de la cabine par des buses qui soufflent de l'air fourni par des ventilateurs spécialisés. Un système d'aspiration récupère dans des sacs filtrants l'excédent de flocons.
- Tableau électrique

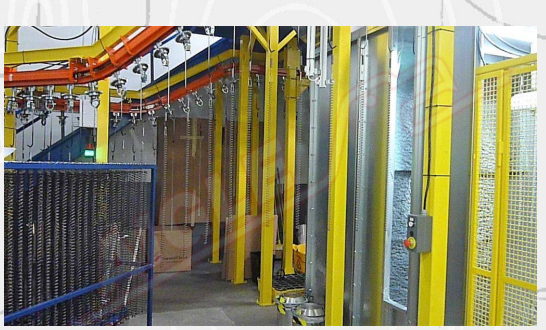

Ce type de plantes permet:

- une productivité élevée
- uniformité de l'application du flocage autour du printemps
- flexibilité du système pour des ressorts de différents diamètres et longueurs

DONNÉES TECHNIQUES

Alimentation électrique	400 V/50 Hz/triphasé
Puissance installée	à définir
Air comprimé	7±1 Kg/cm².

Member of CISQ Federation
RINA
CERTIFIED MANAGEMENT SYSTEM
ISO 9001 - ISO 14001
GREEN LABEL
SUSTAINABLE MACHINERY CERTIFICATION

AIGLE

AIGLE Macchine srl • Via Donatello, 8 • 10071 Borgaro Torinese • ITALIA • Tel. +39 0112624382 • www.aigle.it • e-mail: info@aigle.it